

**ALL – AMÉRICA LATINA LOGÍSTICA S.A.**

– Companhia Aberta –

CNPJ/MF nº 02.387.241/0001-60

**ALL – América Latina Logística S.A.**, sociedade anônima com sede na Cidade de Curitiba, Estado do Paraná, na Rua Emílio Bertolini, n.º 100, sala 01, inscrita no CNPJ/MF sob o nº 02.387.241/0001-60 (“Companhia”) em cumprimento às exigências da Instrução CVM nº 319, de 03 de dezembro de 1999, e da Instrução CVM nº 358, de 03 de janeiro de 2002, e, em complemento ao divulgado ao mercado por meio da publicação das atas das Reuniões do Conselho de Administração da Companhia de 24 de julho de 2008 e 07 de novembro de 2007, que trata do processo de reorganização societária da Companhia e de suas subsidiárias, vem informar ao público o que segue:

- (i) na presente data, foram convocadas assembleias gerais extraordinárias de suas controladas indiretas ALL – América Latina Logística Malha Oeste S.A. (“ALL Malha Oeste”), ALL – América Latina Logística Malha Paulista S.A. (“ALL Malha Paulista”) e ALL – América Latina Logística Malha Norte S.A. (“ALL Malha Norte”, e, em conjunto com ALL Malha Oeste e ALL Malha Paulista, “Incorporadoras”), para deliberar sobre a incorporação, pelas Incorporadas, de parcelas cindidas da Multimodal Participações Ltda., sociedade controlada pela Companhia e atual controladora das Incorporadoras;
- (ii) Após a incorporação, a participação societária hoje detida pela Multimodal, e indiretamente pela Companhia, passará a ser detida diretamente pela Companhia, sem nenhuma alteração nos percentuais de participação em cada uma das Incorporadoras, conforme quadros explicativos a seguir:

Situação Atual

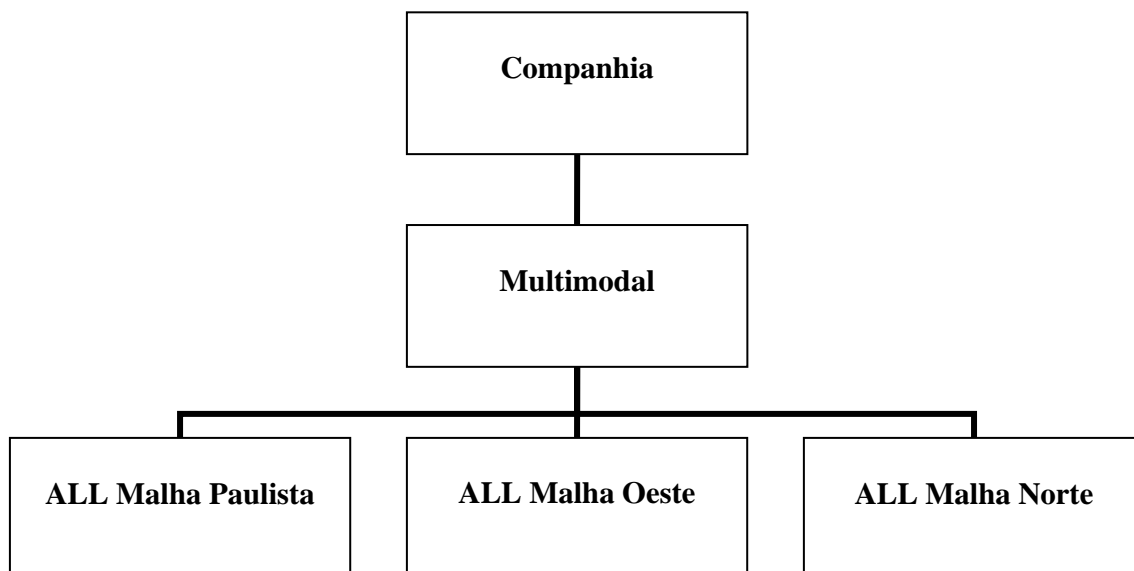

Após a Incorporação

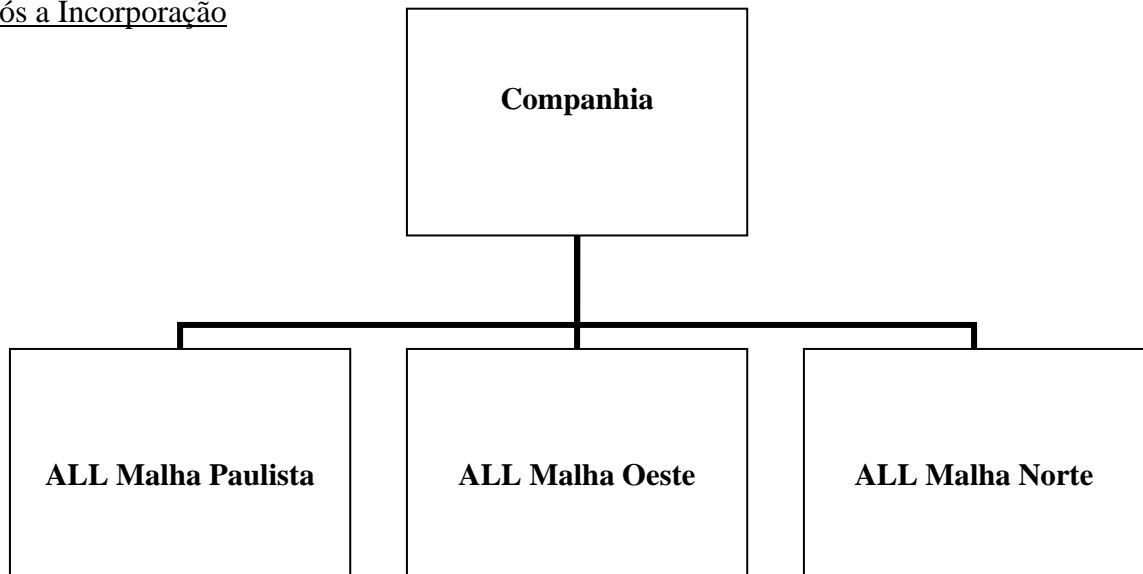

- (iii) Mais detalhes acerca da incorporação ora descrita poderão ser obtidos no fato relevante divulgado pelas Incorporadoras na presente data.

A administração da Companhia manterá seus acionistas e o mercado informado na medida em que as matérias e operações informadas neste Fato Relevante evoluírem.

São Paulo, 15 de dezembro de 2009.

**ALL - AMÉRICA LATINA LOGÍSTICA S.A.**

Rodrigo Barros de Moura Campos  
Diretor de Relação com Investidores